







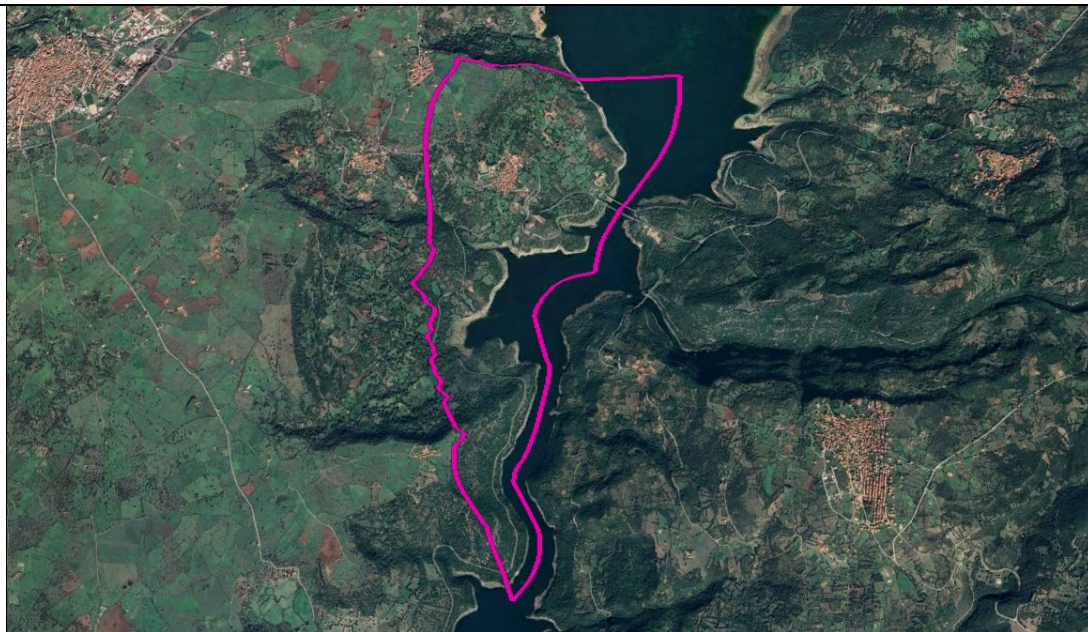
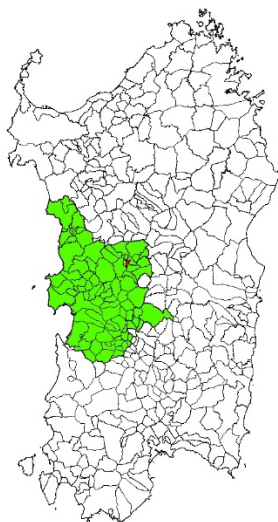

COMUNE DI TADASUNI

PROVINCIA DI ORISTANO

Via San Michele, 09080, Tadasuni (OR)

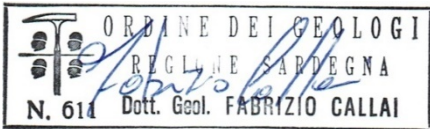
STUDIO DI ASSETTO IDROGEOLOGICO – IN CONFORMITÀ AGLI ARTICOLI 8 E 37 DELLE NTA DEL PAI

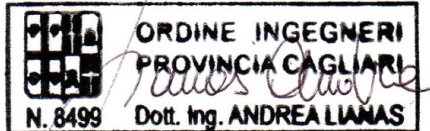

SOCIETÀ INCARICATA	PROFESSIONISTI	COMMITENTE
 SEDE OPERATIVA: VIA MICHELANGELO N.17/C, 09023, MONASTIR (SU) TEL. 070-4619002 INFO@GEOLOGIKA.EU - GEOLOGIKA@PEC.IT GEOLOGIKA srls S.L. Via Cuba 20 09038 Serramanna (SU) S.OP. Via Michelangelo 17/C Monastir (SU) Tel. 348 5425302 - 328 1699466 CF/P.IVA 03612320923	GEOL. FABRIZIO CALLAI  GEOL. FABIO FANELLI  ING. ANDREA LIANAS  COLLABORATORI: DOTT. MARCO COSTA	COMUNE DI TADASUNI VIA SAN MICHELE SNC, 09080, TADASUNI (OR) RESPONSABILE DEL SERVIZIO TECNICO GEOM. GRAZIANO PIRAS
 		

ELABORATO	TITOLO ELABORATO				
1024-EEL-01-2-IDRO	ELENCO ELABORATI – STUDIO IDRAULICO				
2	INTEGRAZIONI	18.03.2025	FANELLI F. COSTA M.	LIANAS A. FANELLI F.	CALLAI F.
1	INTEGRAZIONI	13.02.2025	FANELLI F. COSTA M.	LIANAS A. FANELLI F.	CALLAI F.
0	PRIMA EMISSIONE	05.06.2024	FANELLI F. COSTA M.	LIANAS A. FANELLI F.	CALLAI F.
REV	DESCRIZIONE	DATA	REDATTO	VERIFICATO	APPROVATO

INDICE

1	GENERALITÀ	3
2	ELENCO ELABORATI	4

1 GENERALITÀ

Il COMUNE DI TADASUNI, nell'ambito della "REDAZIONE DEL PIANO URBANISTICO COMUNALE IN ADEGUAMENTO AL PPR E AL PAI", ha affidato, con la Determina n. 43 del 06.05.2024, alla società GEOLOGIKA S.R.L.S., con sede legale in Via Cuba 20 a Serramanna e sede operativa in Via Michelangelo 17/C a Monastir, P. IVA 03612320923, l'incarico professionale per la predisposizione dello **"STUDIO DI ASSETTO IDROGEOLOGICO AI SENSI DELL'ART. 8, COMMA 2 E 2-BIS, NONCHÉ DELL'ART. 37 COMMA 3 DELLE NORME TECNICHE DI ATTUAZIONE DEL PAI"**.

Lo studio di assetto idrogeologico è accompagnato dalla **"REVISIONE DEL RETICOLO IDROGRAFICO AI SENSI DELL'ART. 30 TER DELLE NORME TECNICHE DI ATTUAZIONE DEL PAI"**.

Il presente documento, **ELENCO ELABORATI – STUDIO IDRAULICO**, riporta in maniera schematica l'elenco di tutti gli elaborati descrittivi, grafici e digitali, identificati attraverso un codice ed un titolo specifico e che compongono lo studio proposto.

2 ELENCO ELABORATI

N.	CODICE ELABORATO	TITOLO ELABORATO
ELABORATI DESCRITTIVI		
1	1024-EEL-01-2-IDRO	ELENCO ELABORATI – STUDIO IDRAULICO
2	1024-RII-02-2-IDRO	RELAZIONE ILLUSTRATIVA – STUDIO IDRAULICO
3	1024-RIO-03-0-IDRO	RELAZIONE IDROLOGICA
4	1024-RIU-04-0-IDRO	RELAZIONE IDRAULICA
5	1024-RMI-05-0-IDRO	RISULTANZE MODELLAZIONE IDRAULICA
6	1024-SCM-06-0-IDRO	SCHEDE DEGLI INTERVENTI DI MITIGAZIONE DEL RISCHIO IDRAULICO
ELABORATI GRAFICI		
7	1024-CIT-07-0-IDRO	INQUADRAMENTO TERRITORIALE DELL'AREA IN STUDIO
8	1024-CPV-08-0-IDRO	CARTA DELLA PERICOLOSITÀ IDRAULICA VIGENTE
9	1024-RVG-09-0-IDRO	CARTA DEL RETICOLO IDROGRAFICO VIGENTE
10	1024-CCN-10-0-IDRO	CARTA DEL CURVE NUMBER PER CIASCUN BACINO ANALIZZATO
11	1024-CBI-11-0-IDRO	CARTA DEI BACINI IDROGRAFICI ANALIZZATI
12	1024-CPI-12-2-IDRO	CARTA DELLA PERICOLOSITÀ IDRAULICA DERIVANTE DALLO STUDIO PROPOSTO CON FASCE DI PRIMA SALVAGUARDIA
13	1024-CPC-13-2-IDRO	CARTA DELLA PERICOLOSITÀ IDRAULICA DERIVANTE DALLO STUDIO PROPOSTO CON FASCE DI PRIMA SALVAGUARDIA – CENTRO ABITATO
14	1024-CDP-14-2-IDRO	CARTA DEL DANNO POTENZIALE DERIVANTE DALLO STUDIO PROPOSTO
15	1024-CRI-15-2-IDRO	CARTA DEL RISCHIO IDRAULICO DERIVANTE DALLO STUDIO PROPOSTO
16	1024-CRC-16-2-IDRO	CARTA DEL RISCHIO IDRAULICO DERIVANTE DALLO STUDIO PROPOSTO – CENTRO ABITATO
ELABORATI DIGITALI		
11	1024-CBI-11-0-IDRO	BACINI_IDROGRAFICI_STUDIATI
12	1024-CPI-12-2-IDRO	SEZIONI_IDRAULICHE_BACINI_STUDIATI_REV01
12	1024-CPI-12-2-IDRO	FASCE_PRIMA_SALVAGUARDIA
12	1024-CPI-12-2-IDRO	HI_PAI_TADASUNI_REV02
14	1024-CDP-14-2-IDRO	DP_PAI_TADASUNI_REV02
15	1024-CRI-15-2-IDRO	Ri_PAI_TADASUNI_REV02